Melléklet a 15/2014. (VI. 3.) önkormányzati rendelethez
2. tervlap a 16/2005. (IV. 7.) önkormányzati rendelet 1. mellékletéhez

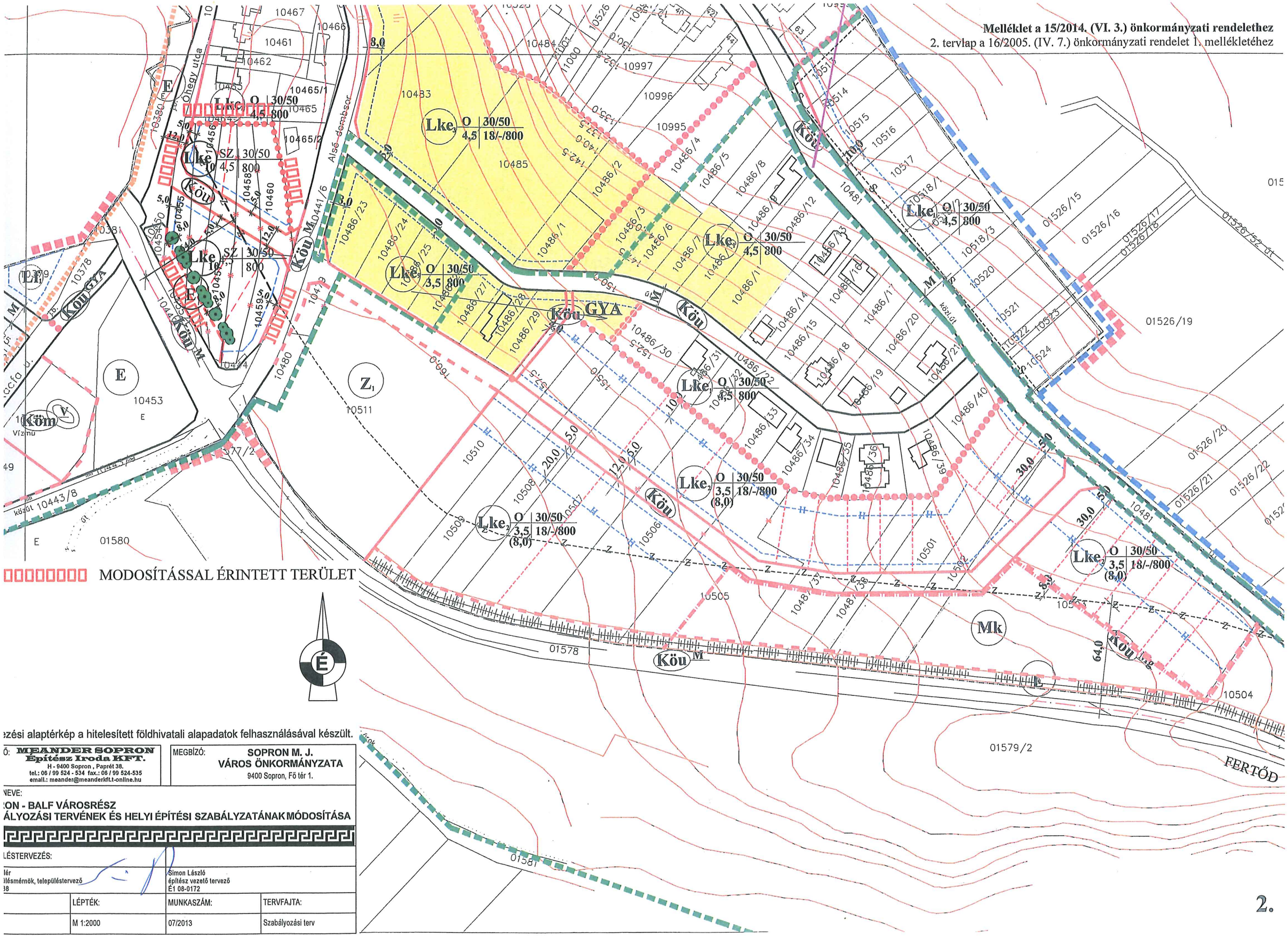

ezési alaptérkép a hitelesített földhivatali alapadatok felhasználásával készült.

Ó: MEANDER SOPRON Építész Iroda KFT. H - 9400 Sopron, Paprét 38. tel.: 06 / 99 524 - 534 fax.: 06 / 99 524-535 email.: meander@meanderkft.t-online.hu	MEGBÍZÓ: SOPRON M. J. VÁROS ÖNKORMÁNYZATA 9400 Sopron, Fő tér 1.
NEVE: ON - BALF VÁROSRÉSZ ÁLYOZÁSI TERVÉNEK ÉS HELYI ÉPÍTÉSI SZABÁLYZATÁNAK MÓDOSÍTÁSA	
LÉSTERVEZÉS:	
lér lésmérnök, településtervező 38	Simon László építész vezető tervező É1 08-0172

	LÉPTÉK:	MUNKASZÁM:	TERVFAJTA:
	M 1:2000	07/2013	Szabályozási terv

2.